MINISTERUL AFACERILOR INTERNE
DEPARTAMENTUL PENTRU SITUAŞII DE URGENŢĂ
INSPECTORATUL GENERAL PENTRU SITUAŢII DE URGENŢĂ
Inspectoratul pentru Situaţii de Urgenţă „Banat”
al Judeţului Timiş
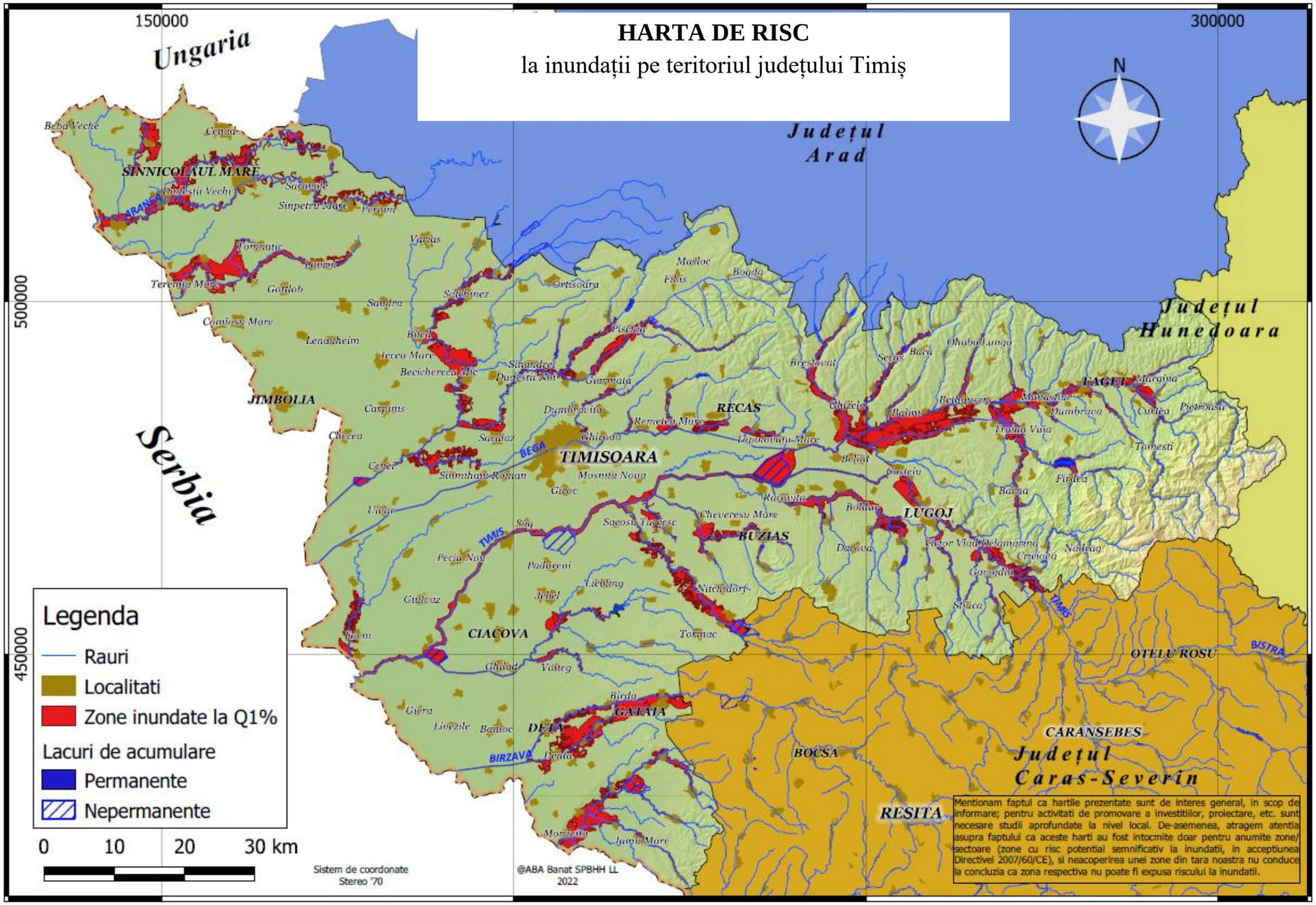
Anexa nr. 6
Exemplar UNIC