

SE APROBĂ
Președinte C.J.S.U. TIMIS
Prefect
Andreas Eva Georgeta



Șef Grup de Suport Tehnic

Director S.G.A. Timis
Dr.hidr. Madar Mihaela

Inspectoratul pentru Situații de Urgență
" Banat "
al județului Timis

Inspector Șef
Locotenent-colonel
Ing. Lucian Vasile Mihoc



Planul de apărare împotriva inundațiilor,
ghețurilor și poluărilor accidentale pe cursurile de apă al
Comitetului Local pentru Situații de Urgență Comuna Sacosu Turcesc

2018-2021

SE APROBĂ
Președinte C.L.S.U. Sacosu Turcesc
Primar
Koller Gabriel Adrian

**Flux informațional - operativ - decizional
C.L.S.U.**

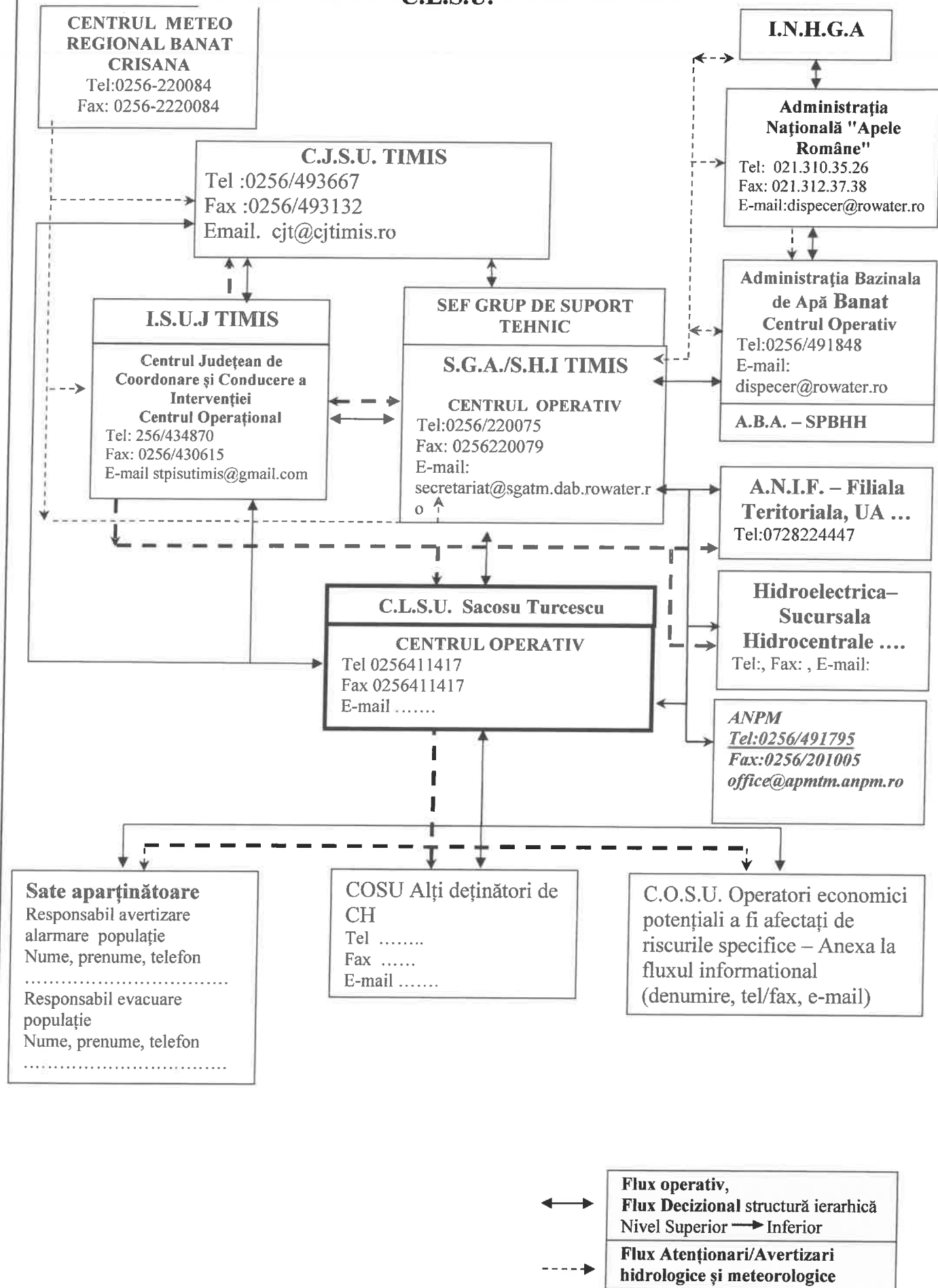

ROMANIA
JUDETUL TIMIS
COMUNA SACOSU TURCESC
PRIMAR,

DISPOZITIA NR. 105 DIN 20.10.2017

Privind componenta nominala a Comitetului Local pentru Situatii de Urgenta

Primarul Comunei Sacosu Turcesc, judetul Timis ;
Avand in vedere Ordinul Comun al M.M.P./M.A.I nr.1422/192 din 16 mai 2012 – pentru aprobarea Regulamentului privind gestionarea situatiilor de urgenta generate de inundatii, fenomene meteorologice periculoase accidente la constructii hidrotehnice, poluari accidentale pe cursurile de apa si poluari marine in zona costiera.
In temeiul art. 68 si art.115 lit.b) din Legea nr.215/2001 – privind administratia publica locala, republicata, cu modificarile si completarile, ulterioare :

Dispon :

ART.1 Incepand cu data prezentei dispozitii se revoca dispozitia nr.162 din 26.08.2013 .

ART.2. Se aproba componenta nominala a Comitetului local pentru situatii de urgenta al Comunei Sacosu Turcesc, conform Anexei , care face parte integranta din prezenta dispozitie:

ART.3. Prezenta dispozitie se comunica:

- Institutiei Prefectului Judetul – Timis ;
- Persoanelor in cauza ;
- La dosar ;
- Publica prin afisare

PRIMAR,
KOLLER GABRIEL ADRIAN



AVIZAT,
SECRETAR,
AURELIA RAMNEANTU

COMPONENTA NOMINALA A MEMBRILOR COMITETULUI LOCAL PENTRU SITUATII DE URGENTA DE PE RAZA
COMUNEI SACOSU TURCESC

NR. CRT	Numele si prenumele	Unitatea de incadrare si functia	Adresa	Tel.serviciu	Tel. acasa	Adresa de e- mail
1.	KOLLER GABRIEL ADRIAN	PRIMARIA COMUNEI SACOSU TURCESC - PRIMAR	ICLODA NR.21	0256/411417		primaria@sacosuturcesc.ro
2.	RAMNEANTU AURELIA	PRIMARIA COMUNEI SACOSU TURCESC - SECRETAR	SACOSU TURCSEC NR.64	0256/411487		
3.	FAUR PETRU	PRIMARIA COMUNEI SACOSU TURCESC CONSILIER	ICLODA NR.129	0256/411491		
4.	GAL GABRIEL SABIN	DISPENSAR SACOSU TURCESC	TIMISOARA			
5.	CARAGEA PAVEL LUCIAN	DISPENSAR VETERINAR -	CHEVERESU MARE	0256/411404 0752152110		

6.	IVASCU DOREL - NICOLAE	MEDIC SEF POST POLITIE SACOSU TURCESC	SACOSU MARE, COM. DAROVA, NR. 242	0766225171	
7.	BONCESCU DIANA	DIRECTOR SCOALA CU CLS.I- VIII SACOSU TURCESC	TIMISOARA, STR. ALEEA GORUNULUI NR. 1	0723291915	
8.	HARCEAGA EMANOIL	VICEPRIMAR	SACOSU TURCSEC NR. 110 A	0744292136	
9.	PATRASCU FLORIN	DISPENSAR SACOSU TURCESC MEDIC UMAN	TIMISOARA	0722698472	
10.	PAIS CRISTIAN	BISERICA ORTODOXA SACOSU TURCESC - PREOT	TIMISOARA	0788907173	

**PRIMAR,
KOLLER GABRIEL ADRIAN**



**AVIZAT,
SECRETAR,
RAMNEANTU AURELIA VIOLETA**

SCHEMA FLUXULUI INFORMATIONAL DE AVERTIZARE - ALARMARE IN CAZ DE INUNDATII, FENOMENE METEOROLOGICE PERICULOASE SI ACCIDENTE LA CONSTRUCTIILE HIDROTEHNICE AL COMUNEI

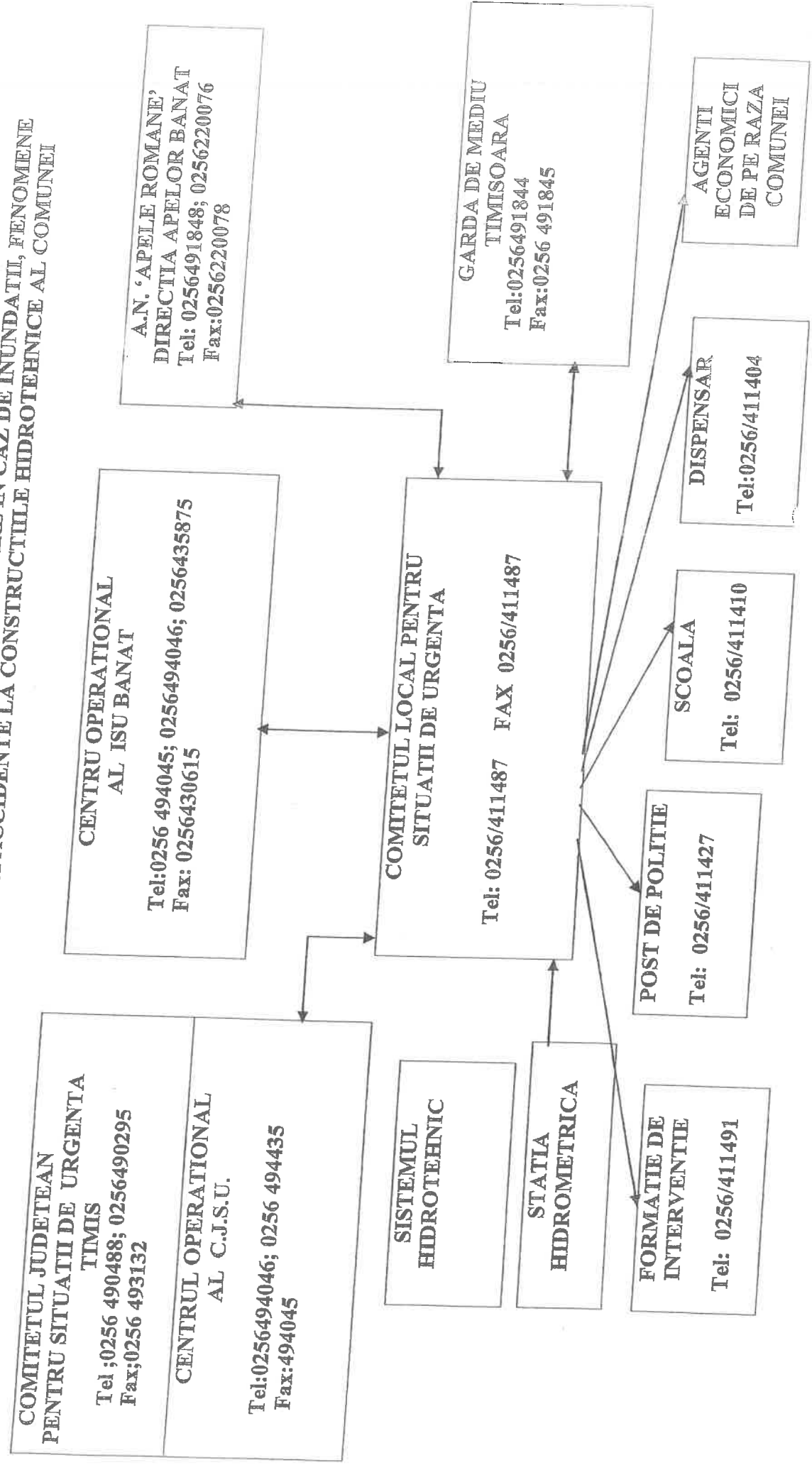

**COMITETUL LOCAL PENTRU SITUATI DE URGENT/AL COML NEI SACOSU TURCESC
MASURI DE APARARE IMPOTRIVA INUNDATIILOR LUATE LA NIVEL LOCAL**

Nr. crt.	Masuri pentru avertizarea-alarmarea populatiei la primirea avertizarilor hidrologice si meteorologice	Masuri la atingerea : - cotei de avanta (CA) - fazei I de aparare la diguri - fazei I de aparare la gheturi - pragurilor de avertizare la precipitatii	Masuri la atingerea : - cotei de inundatie (CI) - fazei II a de aparare la diguri - fazei II a de aparare la gheturi - pragurilor de agravare la precipitatii	Masuri la atingerea : - cotei de pericol (CP) - fazei a III a la de aparare la diguri - fazei a III a de aparare la gheturi - " Meteor rosu " pentru precipitatii	Masuri pana la iesirea din starea de aparare	Formatii de interventie alcatuite din localnici	Responsabili cu acțiunile de aparare
	Mijlocul de alarmare a populatiei este sirena electrica care este amplasa at pe Scala cu CI I - VIII Sacosu osu Turcesc clopotelor de la b biseric din Sacosu T. Ieloda, Uluc, Unip Sernatul folosit pentru alarmarea populatiei este sirena aprinsa timp de 2 minute Persoana care va a da alarma este Negru Ioan	Masuri la atingerea : - cotei de avanta (CA) - fazei I de aparare la diguri - fazei I de aparare la gheturi - pragurilor de avertizare la precipitatii	Masuri la atingerea : - cotei de inundatie (CI) - fazei II a de aparare la diguri - fazei II a de aparare la gheturi - pragurilor de agravare la precipitatii	Masuri la atingerea : - cotei de pericol (CP) - fazei a III a la de aparare la diguri - fazei a III a de aparare la gheturi - " Meteor rosu " pentru precipitatii	Masuri pana la iesirea din starea de aparare	Formatii de interventie alcatuite din localnici	Responsabili cu acțiunile de aparare
		declansarea starii de aparare la nivelul comunei alarmarea cetatenilor verificarea si pregatirea mijloacelor de interventie, existenta lor in stocurile de aparare mobilizarea Comisiei locale de aparare	aducerea materialelor si mijloacelor de aparare mai aproape de locul interventiei, respectiv interventia cu acestea avertizarea populatiei privind eventualele evacuari anuntor zona supravegherea punctelor critice cunoscuta din punctele de aparare	actiunea echipelor de interventie pentru suprainaltarea digurilor pregatirea populatiei pentru evacuare asigurarea spatiilor stabilite pentru cazarea temporara	dirijarea fortelor de interventie catre alte zone unde pericolul nu a trecut recuperarea materialelor folosite la interventie paza claditilor evacuate	Formatia de interventie: Sibu Dorin Ionel Sfarculius Dorin Iancuti Lucian Dinel Ramneantu Martus Nicolae Tepes Stefan Schmidt Dorin	responsabili cu evacuarea: Faur Petru responsabili cu permanenta Caramat Olimpia responsabili cu intocmirea rapoartelor zilnice Ramneantu Aurelia

PRESEDINTELE COMITETULUI LOCAL PENTRU SITUATI DE URGENTA

PRIMAR



trizoare	Țimpul de propagare a vîiturilor sau de concentrare a precipitațiilor periculoase de la postul pluviometric la obiective	Obiective aflate în zone de risc la inundații și accidente la construcții hidrotehnice	Lucrări hidrotehnice de apărare existente	Asigurările de calcul și de verificare ale construcțiilor hidrotehnice existente, cu debitele aferente (proiectate)
CP				
F3				
ipitații				
COD ROȘU				
50 l/mp/1 oră				
80 l/mp/3 ore				
11	12	13	14	15
peste 100 l / mp	6 h	Ujiuc partial		
		50 nr. casa		
		Icloda partial		
		30 nr. case		
		Otvesti partial 10 nr. casa		
		Unip partial 40 nr. casa		

PRESEDINTELE COMITETULUI LOCAL PENTRU SITUAȚII DE URȚĂ
COMUNA SAȘA ROȘU
COM. SĂȘA ROȘU

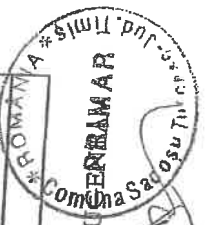

STOCUL DE MATERIALE SI MIJLOACE DE APARARE IMPOTRIVA INUNDATIILOR

Nr. crt. cf. NORMATIV	Denumire material	U.M.	Necesar cf. normativ	Existent	Deficit
0	1	2	3	4	5
A. MATERIALE					
1	Snopi fascine	buc.	300	250	
2	Piri din lemn rotund	buc.	600	400	
3	Piloti de lemn rotund	buc.	60	50	
4	Scinduri 2,5 cm, L=4m	buc.	40	40	
5	1. Dulapi, palpanse	m ³	1	0,5	
6	Cozi de lemn pt. unelte	buc.	10	10	
7	Profile metalice usoare	buc.			
8	Cuio de lungimi diferite	kg	10	6	
9	Scoabe din otel rotund	buc.	100	60	
10	1. Sirma ncagra	kg	70	30	
11	Plasa sirma	m ²	60	40	
12	1. Saci canepa	buc.	200	180	
13	Funii subtiri	m			
14	Piatra bruta	m ³			
15	Pietris sortat (φ 7-15 mm)	m ³			
16	Folie de polietilena	m ²	500	300	
17	Geotextil	m ²			
C. OBIECTE DE INVENTAR SI MIJLOACE FIXE					
19	1. Felinare de vant	buc.	5	5	
	2. Lanterne tubulare	buc.	2	2	
	3. Lampi sticla	buc.			
	3. Sticle felinare	buc.			
	4. Fital felinar+lampa	m			
	5. Baterii	buc.			
	6. Becuri lanterna	buc.			
	TOT. felin, lant, lampi	buc.	7	7	
20	1. Bidoane de 5l pt. petrol	buc.			
	2. Bidoane de 10 l pt. petrol	buc.			
	3. Canistre 10 l				
	4. Canistre				
	TOT. bid., can. 10-12l	buc.			
21	Petrol lampant	l			
22	1. Casmale	buc.	5	5	
	2. Lopeti	buc.	15	15	
	TOTAL	buc.	20	20	
23	1. Timacoape	buc.	2	2	
	2. Sape	buc.	8	8	
	TOTAL	buc.	10	10	
24	1. Furci de fier	buc.	3	3	
	2. Cangi de fier	buc.	1	1	
	TOTAL	buc.	4	4	

0	1	2	3	4	5
25	1. Roabe metalice	buc.	5	5	
	2. T@rgi de lemn	buc.	1	1	
	TOTAL	buc.	6	6	
26	1. Maiuri pt. b@tut p@m.	buc.	3	3	
	2. Maiuri pt. b@tut pari	buc.	2	2	
	TOTAL	buc.	5	5	
27	Berbeci de m\$@	buc.			
28	Ciocane diferite	buc.	3	3	
29	Cle}te cuie	buc.	3	3	
30	1. Barde pentru cioplit	buc.	4	4	
	2. Topoare	buc.	6	6	
	TOTAL	buc.	16	16	
31	Sfredele de lemn	buc.	5	5	
32	Pile diferite	buc.	2	2	
33	Fier@str@ie	buc.	1	1	
34	Drujbe	buc.	2	2	
35	1. Cujitoaie pt. cioplit	buc.	2	2	
	2. D@}i pt. lemn	buc.			
	TOTAL	buc.	10	10	

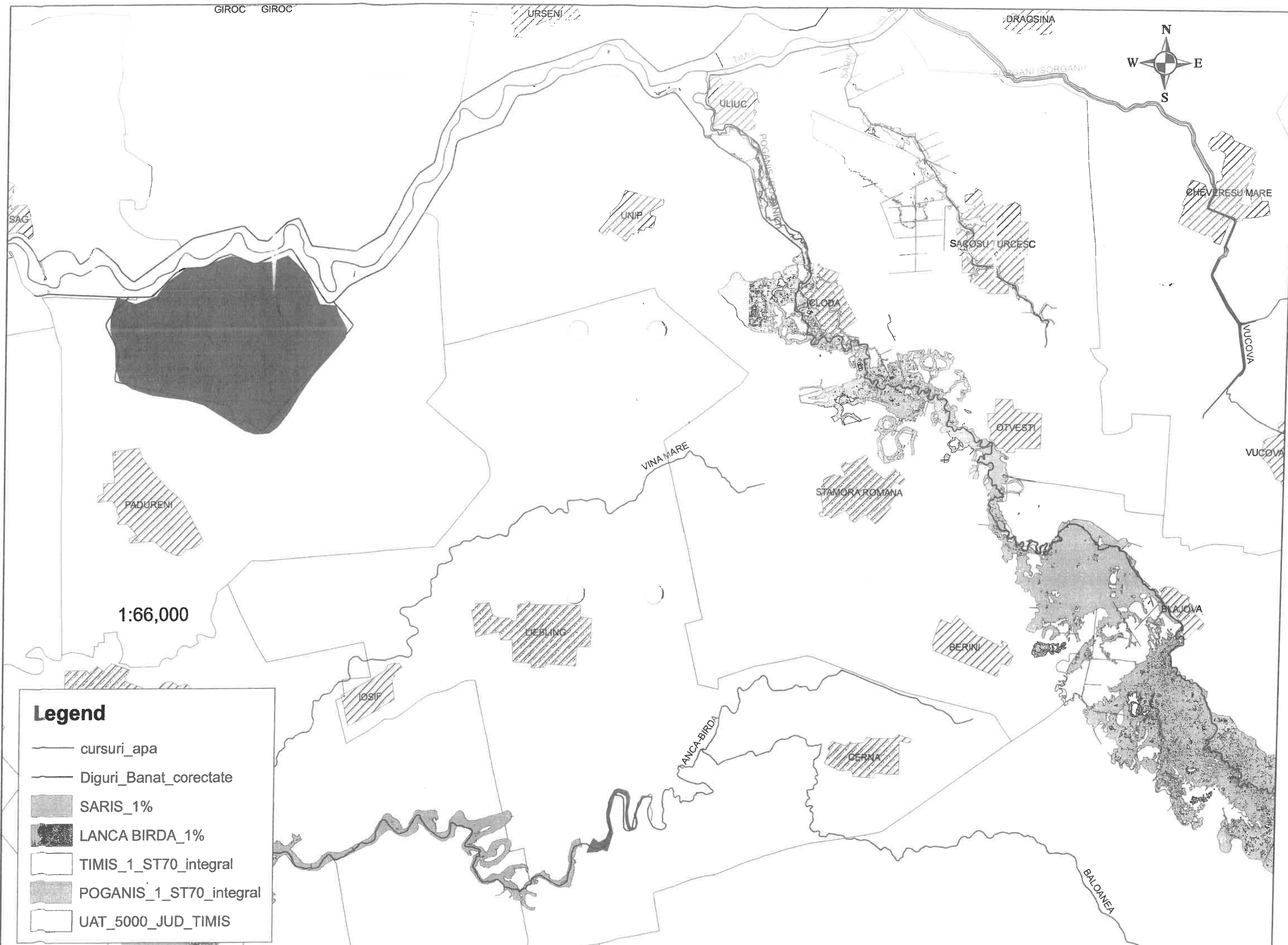

GIROC GIROC

URSENI

DRAGSINA



ULIUC

SAG

UNIP

CHEVRESU MARE

SAGOSU TURCESC

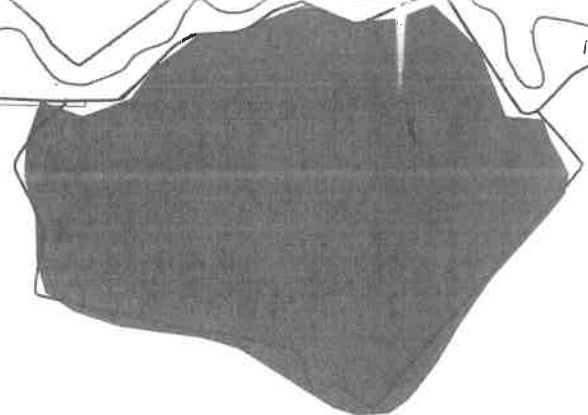

ELODA

OTVESTI

VUCOVA

PADURENI

VINA MARE

STAMORA ROMANA

1:66,000

LIEBLING

BLAJOVA

BERINI

Legend

- cursuri_apa
- Diguri_Banat_corectate
- SARIS_1%
- LANCA BIRDA_1%
- TIMIS_1_ST70_integral
- POGANIS_1_ST70_integral
- UAT_5000_JUD_TIMIS

IOSIF

ANCA-BIRDA

CERNIA

BALONEA